Giugno 1981 - Anno XLV

Casabella

470

Direttore responsabile
Tomás Maldonado
Redazione
Renato Airoldi
Stefano Magistretti
Kate Singleton
Piero G. Tanca
Servizi speciali
Omar Calabrese
Coordinamento di redazione
A. Myriam Tosoni
Comitato di consulenza
Giorgio Ciucci
Francesco Dal Co
Enzo Frateili
Teresa Isenburg
Mario Manieri-Elia
Piergiorgio Marabelli
Alberto Martinelli
Giorgio Muratore
Massimo Piattelli Palmarini
Vittorio Savi
Bernardo Secchi
Salvatore Veca
Angelo Villa
G. B. Zorzoli
Progetto grafico
Pierluigi Cerri, Tomás Gonda
Impaginazione
Toshihiro Miki
Copertina
Morra De Sanctis, novembre 1980
(fotografia di Giovanna Borgese)
Coordinamento tecnico
Gianni Manenti
Coordinamento editoriale Periodici
Dorothea Balluff
Direttore Divisione Periodici
Sergio Vergani

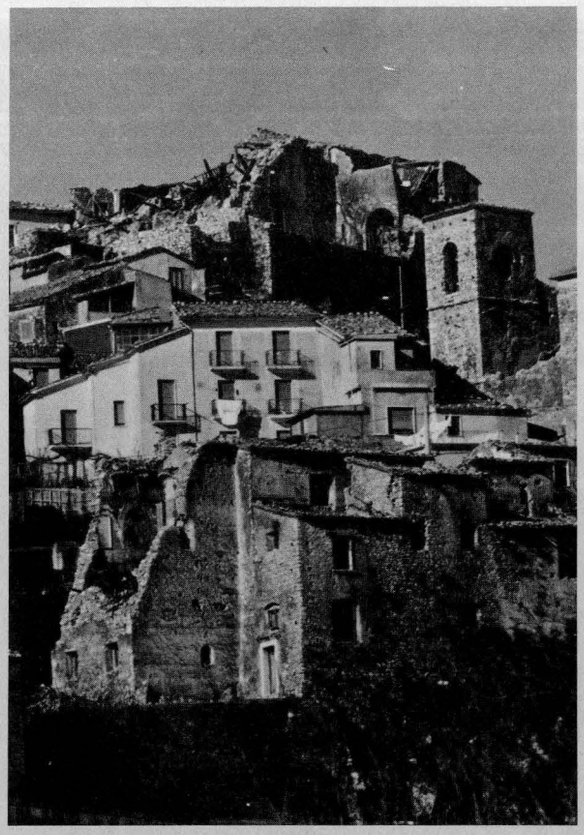

2		**Cronache**
9	Tomás Maldonado	**Terremoto, quale ricostruzione**
10	Alberto Samonà	**Il terremoto della forma, in architettura e urbanistica**
16	Giuseppe Campos Venuti	**Una cultura per il dopo terremoto**
20	Attilio Belli	**Ricostruzione e cultura edilizia locale in Irpinia**
24	Giovanni Mottura	**Il sisma come rivelatore di contraddizioni nelle aree rurali**
31	Fabio Ciuffini	**Centralismo e autonomie locali**
33	Ivan Cicconi	**L'industria delle costruzioni: l'esperienza del Friuli e le prospettive nel Mezzogiorno**
43	Duilio Benedetti	**Tecniche di prevenzione e consolidamento**
45	Luigia Binda	**Valutazione dell'efficienza statica di strutture murarie**
47	Giorgio Macchi	**Cooperazione internazionale e prevenzione**
51	Franco Barberi, Giuseppe Grandori	**Relazione sulla difesa dai terremoti**
59	Christian Borngräber	**Mio Dio, Schinkel...!**
62		**Translations and digests**
64		**Concorsi, convegni, esposizioni**

Gruppo Editoriale Electa s.p.a.
Divisione Periodici
Direzione redazione amministrazione abbonamenti
20129 Milano
via C. Goldoni 1 - tel. (02) 704023
telex 313123 TRADEX ELECTA

Rivista mensile, spedizione in abbonamento postale gruppo III/70.
Registrazione presso il tribunale di Milano n. 3108 del 26 giugno 1953.

Prezzo di copertina: 4.000 lire.
Abbonamenti per l'Italia
(11 numeri all'anno): 40.000 lire

Conto corrente postale n. 60427200
intestato a Gruppo Editoriale Electa s.p.a.

Pubblicità
Concessionaria esclusiva per la pubblicità in Italia e all'estero: SIPRA
Direzione generale:
Torino 10122 - via Bertola 34 - tel. 57.53

Milano 20124 - piazza IV Novembre 5 - tel. 69.82
Venezia-Mestre 30174 - via Antonio da Mestre 19 - tel. 987.977
Genova 16121 - largo S. Giuseppe 3/23 - tel. 540.151
Bologna 40128 - via della Liberazione 6C - tel. 371.071
Firenze 50123 - via dei Tornabuoni 1 - tel. 211.842
Roma 00196 - via degli Scialoja 23 - tel. 369.921
Napoli 80122 - via Orazio 20 - tel. 684.422

Distribuzione per l'Italia
Messaggerie Periodici s.p.a.
aderente A.D.N.
20141 Milano - via G. Carcano 32
tel. (02) 84.38.141/2/3/4
Esclusiva di vendita per l'estero
A.I.E. Agenzia italiana di esportazione
20122 Milano - corso Italia 13
tel. (02) 80.94.26
Prezzo di una copia: 4.000 lire - abbonamento annuale (11 numeri): 65.000 lire - $ 80.

Stampa
Fantonigrafica, Gruppo Editoriale Electa
Martellago-Venezia
Printed in Italy

Casabella, rivista fondata nel 1928
Copyright © 1981
Gruppo Editoriale Electa s.p.a.